

Ansicht

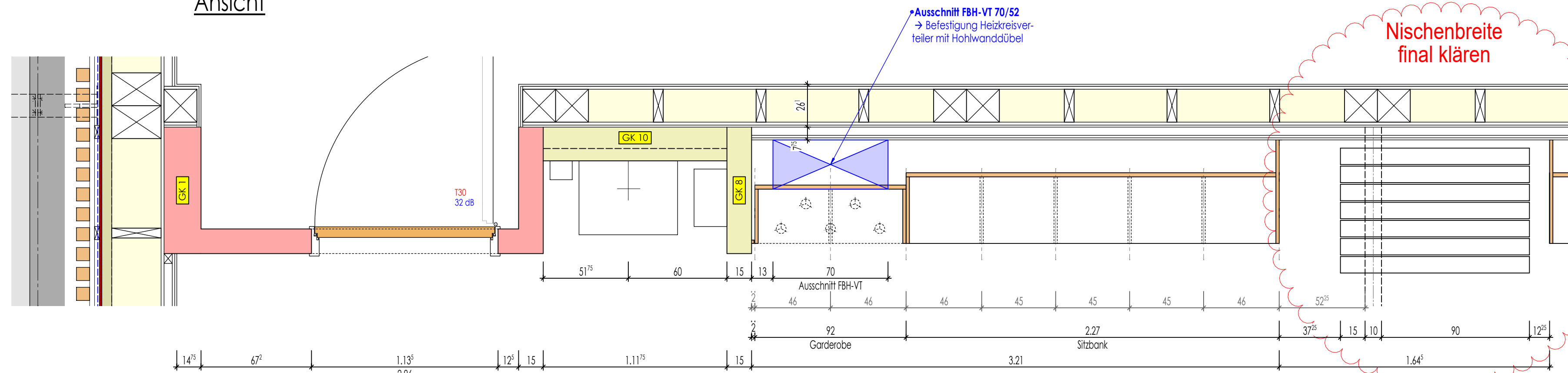

Grundriss

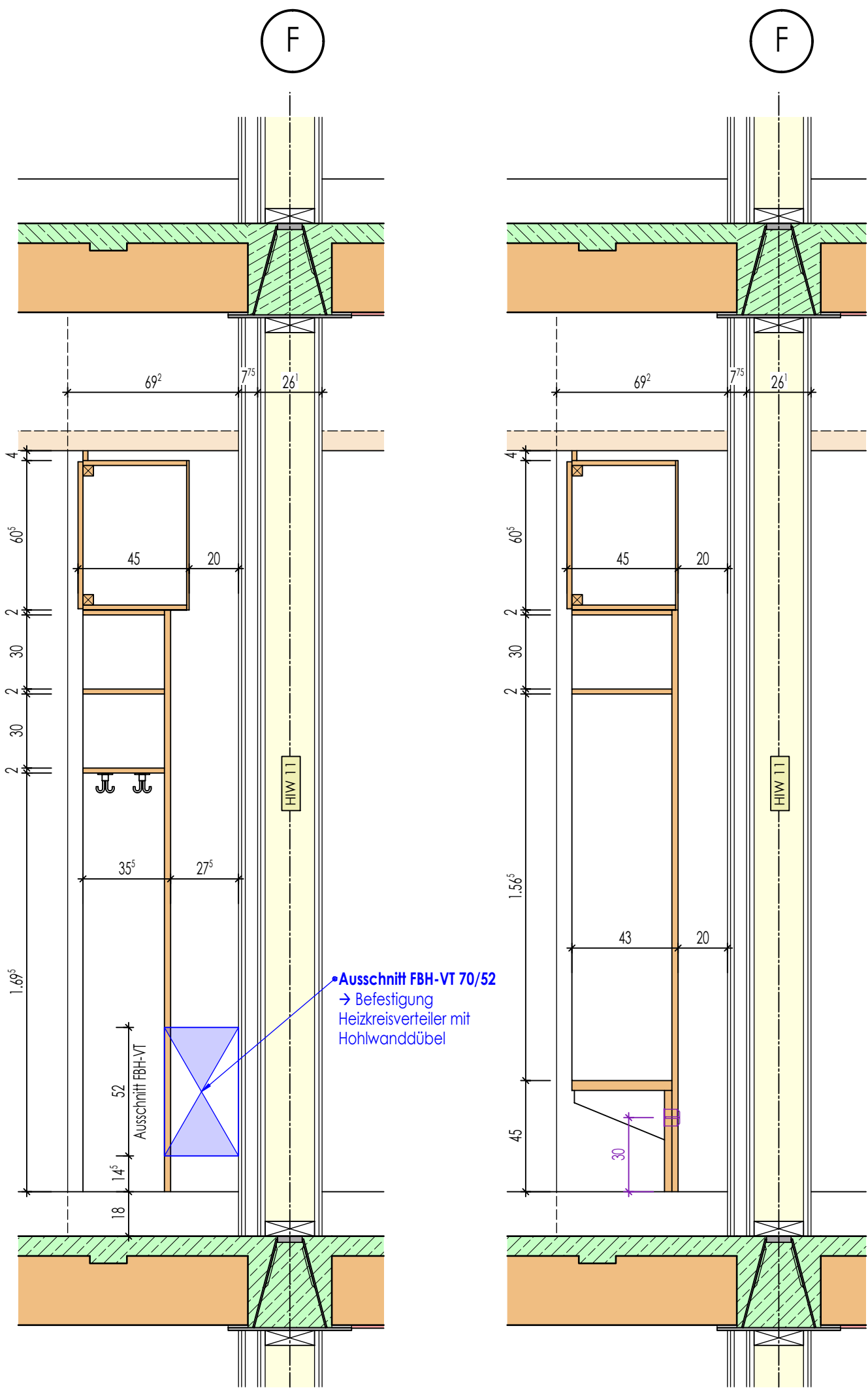

Schnitt - Garderobe

Schnitt - Sitzbank

## Int. Fachraum OG2-036

### LEGENDE:

- RFB. = ROHFUSSBODEN
- FFB. = FERTIGFUSSBODEN
- ROK. = ROHFUSSBODENoberkante
- FOK. = FERTIGFUSSBODENoberkante
- WD = WANDDURCHBRUCH
- DD = DECKENDURCHBRUCH
- BD = BODENDURCHBRUCH
- KLB = KERNLOCHBOHRUNG
- WS = WANDSCHLITZ
- OK. = OBERKANTE
- UK. = UNTERKANTE
- U. = UNTER
- Ü. = ÜBER
- BR = BRÜSTUNG
- ST = STURZ
- H = HEIZUNG
- L = LÜFTUNG
- S = SANITÄR
- ELT = ELEKTRO
- HK = HEIZKÖRPER
- RR = REGENFALLROHR

- Dämmstoff
- Trockenbau
- Trockenbau F30
- Trockenbau F90
- Stahlbeton
- WU-Beton
- Fertigteil
- Sichtbeton-Oberfläche

±0.00 = 543.00 ü.NHN  
ALLE MASSE IN cm UND m  
DIE VERMASSUNG DER TÜRHOHEN  
BEZIEHT SICH VON OK FFB BIS UK STURZ

XXX	X	XXX	XXX
Geändert am	Index	Änderungen	Name

Bauherr	Landkreis Regen vertr. d. Herrn Landrat Dr. Raith Poschetsrieder Straße 16, 94209 Regen	LANDKREIS REGEN ARBERLAND
Bauobjekt	Ersatzneubau der Staatlichen Berufsschule mit FOS in Regen	
Bauort	Am Riedberg 1, 94209 Regen	
Bauteil	Klassenz.-Schreiner-Möbel Raum OG2-036-BA3	

	Datum	Name	Maßstab	Projekt-Nr.
Gezeichnet	23.01.2026	M.Schlecht	1:20	2020-045B
Gesehen				
Geprüft				

Beilage zum Leistungsverzeichnis  
Beilage-Nr. / Bauteil / Datum  
2020-045B APL 198  
KLZ-Möbel OG2-036 - BA3  
23.01.2026.pdf

Plan - Nr.

APL198